

**PROGRAMMA  
PRELIMINARE**

# **Evidenze & esperienze nel management terapeutico del carcinoma prostatico nel setting radioterapico della Regione Lazio**

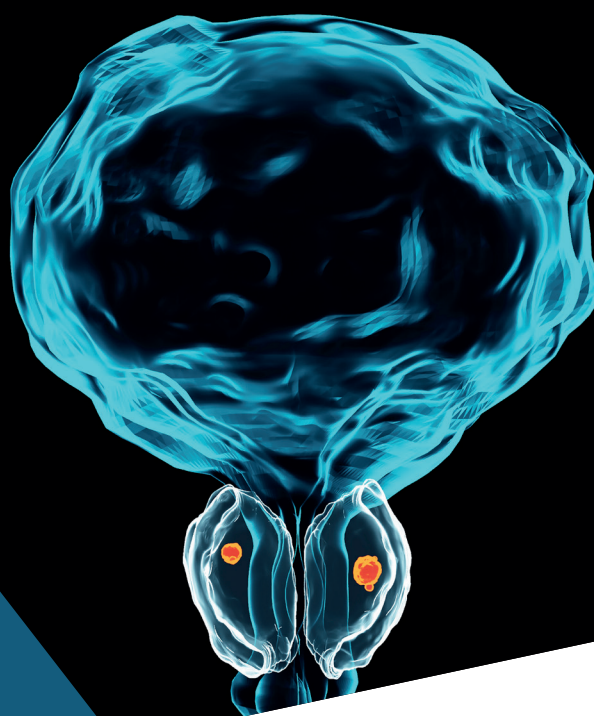

**Roma, 19 febbraio 2025**

**Hotel The Building  
Via Montebello, 126 - Roma**

## Razionale

Il carcinoma della prostata rappresenta una delle neoplasie più frequenti nell'uomo.

Lo sforzo organizzativo per rispondere a tale condizione è notevole e mira all'impiego delle più attuali tecniche chirurgiche e radioterapiche consentendo di trattare i pazienti con malattia localizzata e localmente avanzata in modo spesso definitivo riducendo la tossicità correlata.

L'approccio multidisciplinare appare sempre più radicato nelle realtà ospedaliere con il coinvolgimento di diverse figure specialistiche: Radioterapista, Urologo, Oncologo, Radiologo e quella dell'Infermiere.

Il ruolo centrale della ormonoterapia nella fase metastatica della malattia è consolidato anche se, differenze nei diversi approcci per il raggiungimento dei migliori outcomes clinici, meritano un update.

Recentemente, è emersa una serie di prove secondo cui i pazienti che partecipano attivamente al processo sanitario (Patient Engagement) hanno migliori risultati in termini di salute e minori costi di trattamento. Pertanto, le istituzioni sanitarie hanno iniziato a utilizzare strategie per un migliore coinvolgimento dei pazienti nel processo sanitario, istruendoli sulle loro condizioni di salute e coinvolgendo pienamente il paziente nelle decisioni relative alla propria assistenza sanitaria.

La condivisione dei percorsi diagnostici e terapeutici ed il confronto fra i modelli operativi e l'approccio multidisciplinare costituisce quindi un elemento fondamentale per un confronto e la base per individuare le aree di miglioramento all'approccio alla patologia prostatica.

Obiettivo dell'incontro sarà quello di fornire un update della letteratura disponibile sul tumore prostatico con un focus sulla gestione clinica della terapia di deprivazione androgenica e sulle varie realtà organizzative nella Regione Lazio.

## Responsabili Scientifici

**Mattia Falchetto Osti - Daniela Musio - Giuseppe Sanguineti**

## Faculty

### **Michele Battista**

AUSL Frosinone, Presidio  
Ospedaliero S.S. Trinità, Sora (FR)

### **Raffaele Cassese**

Ospedale San Camillo de Lellis, Rieti

### **Antonio Maria Costa**

INI, Grottaferrata

### **Rolando Maria D'Angelillo**

Policlinico Tor Vergata, Università  
degli studi di Roma "Tor Vergata"

### **Francesca De Felice**

Università degli Studi di Roma  
"La Sapienza"

### **Roberta Di Turi**

Farmacista Dirigente, Asl Roma 3

### **Alessia Farneti**

IRCCS Istituto Tumori Regina Elena,  
Roma

### **Pier Carlo Gentile**

Centro di Radioterapia ad alta  
Specializzazione, U.P.M.C. Hillman  
Cancer Centre San Pietro FBF, Roma

### **Sara Gomellini**

San Giovanni Addolorata Roma

### **Giorgio Mazzarella**

Presidio Ospedaliero San Filippo  
Neri, Roma

### **Francesco Micciché**

Ospedale Isola Tiberina - Gemelli  
Isola, Roma

### **Daniela Musio**

Azienda Ospedaliera San  
Giovanni-Addolorata, Roma

### **Mattia Falchetto Osti**

Università La Sapienza -  
Sant'Andrea, Roma

### **Sara Ramella**

Policlinico Universitario Campus  
Bio-Medico, Roma

### **Maria Elena Rosetto**

Ospedale Belcolle di Viterbo

### **Giuseppe Sanguineti**

IRCCS Istituto Tumori Regina Elena,  
Roma

### **Luca Tagliaferri**

Gemelli ART - Fondazione Policlinico  
Universitario Agostino Gemelli  
IRCCS - Università Cattolica S. Cuore,  
Roma

### **Maurizio Valeriani**

AOU Sant'Andrea, Roma

### **Gianpietro Volonnino**

Dipartimento di Scienze  
Anatomiche, Istologiche, Medico  
Legali e dell'Apparato Locomotore,  
Sapienza - Università di Roma

## Programma

09:00-09:30 Registrazione partecipanti

09:30-09:45 Saluti e presentazione finalità dell'incontro

D. Musio, M.F. Osti, G. Sanguineti

09:45-10:15 **Letture Magistrali:** linee guida nel carcinoma prostatico a confronto

R.M. D'Angelillo

10:15-10:30 Coffee break

### II SESSIONE Radioterapia ed ormonoterapia nel PCa ormono-sensitive

Moderatori: L. Tagliaferri, P. Gentile, G. Sanguineti

10:30-10:45 Monitoraggio, durata e tipologia di terapia ormonale

M. Valeriani

10:45-11:00 Malattia oligometastatica: implicazioni sulle opzioni di trattamento

S. Gomellini

11:00-11:15 RT ed ADT nel paziente con carcinoma prostatico localizzato ad alto rischio

F. De Felice

11:15-11:30 Tossicità da terapie di deprivazione androgenica e gestione del paziente

A. Farneti

11:30-11:45 Il punto di vista del Farmacista

R. Di Turi

11:45-12:00 Il Patient Engagement – il valore aggiunto dell'organizzazione

G. Volonnino

12:00-13:00 Discussione

L. Tagliaferri, P. Gentile, G. Sanguineti

13:00-14:00 Pausa pranzo

### III SESSIONE PCa nella Regione Lazio: a che punto siamo? Punti di forza e criticità, cosa è possibile migliorare per i pazienti?

Situazione dei gruppi multidisciplinari: difficoltà emerse e spunti di miglioramento

Moderatori: G. Sanguineti, F. Miccichè, S. Ramella

14:00-15:00 Risultati questionario

G. Sanguineti, F. Miccichè, S. Ramella

15:00-15:10 Sharing experience group 1 RIETI

R. Cassese

15:10-15:20 Sharing experience group 2 S FILIPPO NERI

G. Mazzeola

15:20-15:30 Sharing experience group 3 SORA

M. Battista

15:30-15:40 Sharing experience group 4 VITERBO

M.E. Rosetto

15:40-15:50 Sharing experiences group 5 INI

A. M. Costa

15:50-16:00 Sharing experience group 6 AO San Giovanni Addolorata

S. Gomellini

16:00-16:40 Discussione su quanto condiviso e avanzamento proposte

G. Sanguineti, F. Miccichè, S. Ramella

16:40-17:00 La malattia vista dal paziente (Europa Uomo)

17:10-17:15 Questionario ECM e chiusura lavori

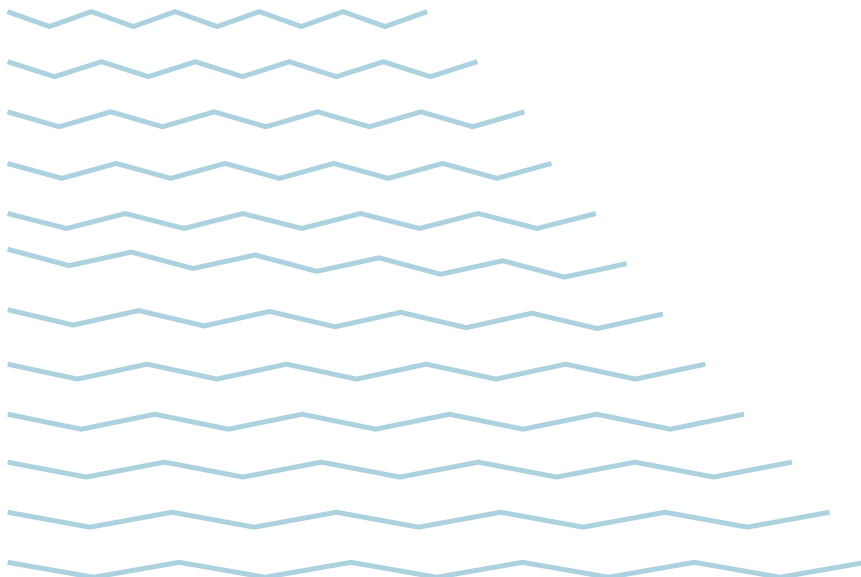

## Informazioni ECM

- Evento nr: 437284
- Crediti assegnati: 6
- Evento accreditato per:  
Medico Chirurgo: (discipline: urologia, radioterapia, radiodiagnostica, oncologia);  
Infermiere; Tecnico sanitario di radiologia medica- provenienza nazionale
- Obiettivo formativo: Contenuti tecnico-professionali (conoscenze e competenze) specifici di ciascuna professione, di ciascuna specializzazione e di ciascuna attività ultraspecialistica, ivi incluse le malattie rare e la medicina di genere
- Ai fini dell'acquisizione dei crediti formativi è necessario:
  - essere aderenti alle professioni/discipline accreditate per l'evento;
  - fornire i propri dati: nome, cognome, codice fiscale, professione, disciplina, posizione, ordine di appartenenza e numero;
  - la presenza effettiva per il 90% della durata dell'evento;
  - la consegna del questionario di gradimento e di apprendimento dell'evento;
  - il superamento del questionario di apprendimento.
- Il limite massimo dei crediti formativi ricondotti al triennio di riferimento acquisibili mediante reclutamento diretto è di 1/3

**Provider ECM e  
Segreteria Organizzativa**

**EUREKA**

ACCELERATORE DI CONOSCENZA

iscrizioni@eureka.it | Tel: 0583 1550100

**Grazie al supporto  
non condizionante di**

 **RECORDATI**